

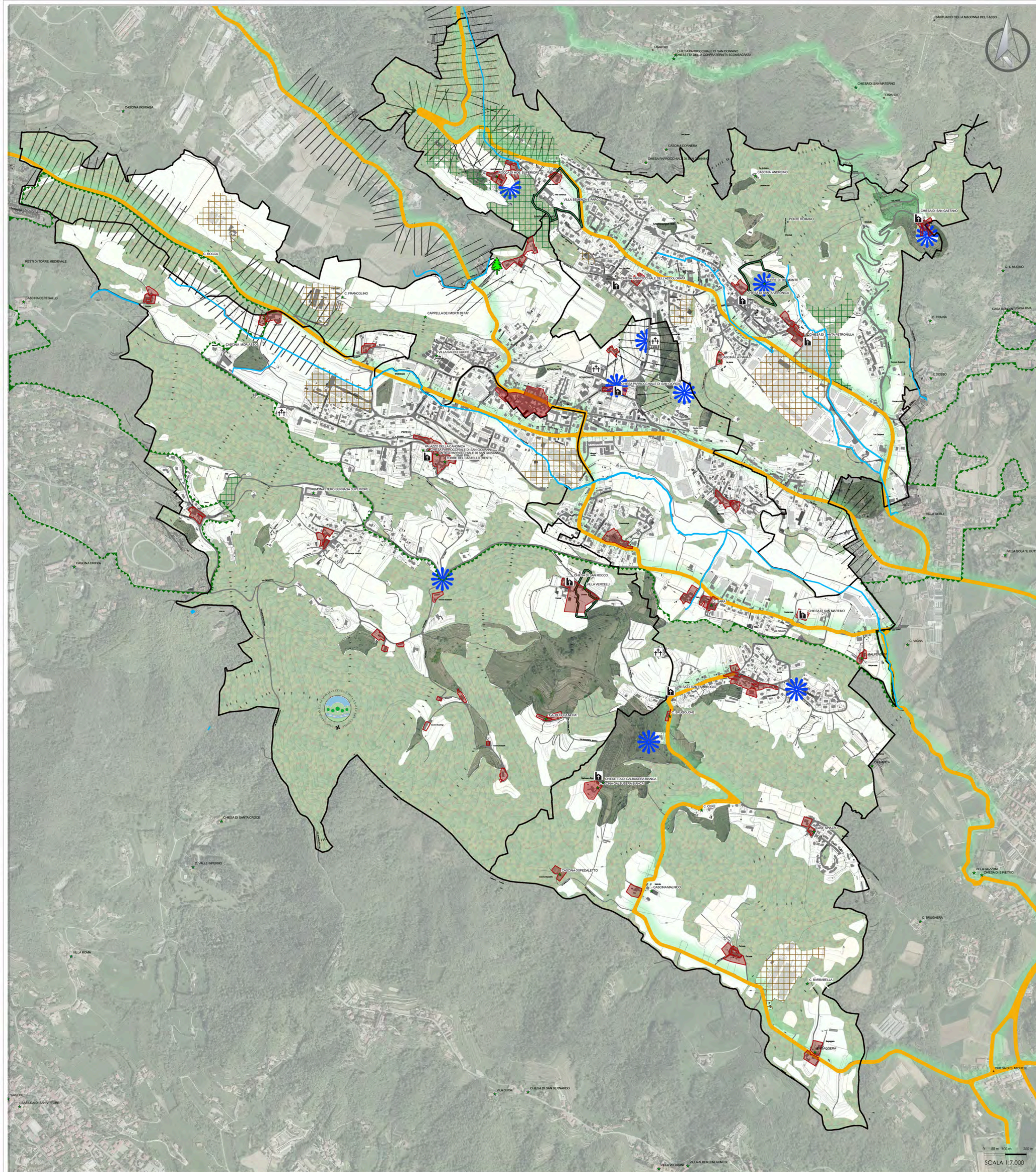

# PGT Valleletta 2013

- LEGENDA:**
- CONFINI COMUNALI
  - EDIFICATO
  - STRADE PANORAMICHE
  - CONFINE PARCO REGIONALE DI MONTEVECCHIA E DELLA VALLE DEL CURONE
  - RETICOLO IDRICO
  - MACCHIE BOSCHIVE
  - NUCLEI DI ANTICA FORMAZIONE
  - PUNTI PANORAMICI
  - AMBITI URBANIZZATI SOGGETTI A DEGRADO PAESAGGISTICO
  - AMBITI NATURALI SOGGETTI A DEGRADO PAESAGGISTICO
  - ELEMENTI COSTITUTIVI DEL PAESAGGIO - PTCP
  - BENI VINCOLATI D.l.g.s. 42/2004
  - FASCE DI SALVAGUARDIA PAESAGGISTICA DA PTCP
  - TERRAZZAMENTI E CIGLIONI
  - ALBERI MONUMENTALI presso Casa Osnago:
    - 781 Sequoia Gigante
    - 782 Olmo Campestre
    - 783 Frassino
    - 784 Tasso
    - 785 Carpino Bianco



Regione Lombardia Provincia di Lecco  
 Unione dei Comuni Lombarda della Valletta  
 Peregò - Rovagnate - Santa Maria Hoè  
 Comune di Santa Maria Hoè

**PIANO DI GOVERNO DEL TERRITORIO**  
 L.R. 11 marzo 2005, n. 12 s.m.i.

DOCUMENTO DI PIANO - DdP Tavola **5**

DdP	<b>Il sistema del Paesaggio</b>
scala 1: 7.000	
data 03/ 2013	

ADOZIONE	Delibera del C.C. n°.....del.....
PARERE DI CONFORMITA' PTCP LECCO	Delibera del C.C. n°.....del.....
APPROVAZIONE	Delibera del C.C. n°.....del.....
PUBBLICAZIONE	B.U.R.L. n°.....del.....

I PROGETTISTI L'AMMINISTRAZIONE COMUNALE

Antonio Meroni Architetto  
 Alfredo Coppa Architetto  
 Lorenzo Coppa Pianificatore